

# Aviso de Ciclón Tropical en el Océano Atlántico

No. Aviso: 03

Ciudad de México a 05 de Septiembre del 2017.

Emisión: 22:15h

Servicio Meteorológico Nacional, fuente oficial del Gobierno de México, emite el siguiente aviso:

**Síntesis:DEPRESIÓN TROPICAL No. 13 SE MANTIENE EN EL OCCIDENTE DEL GOLFO DE MÉXICO**

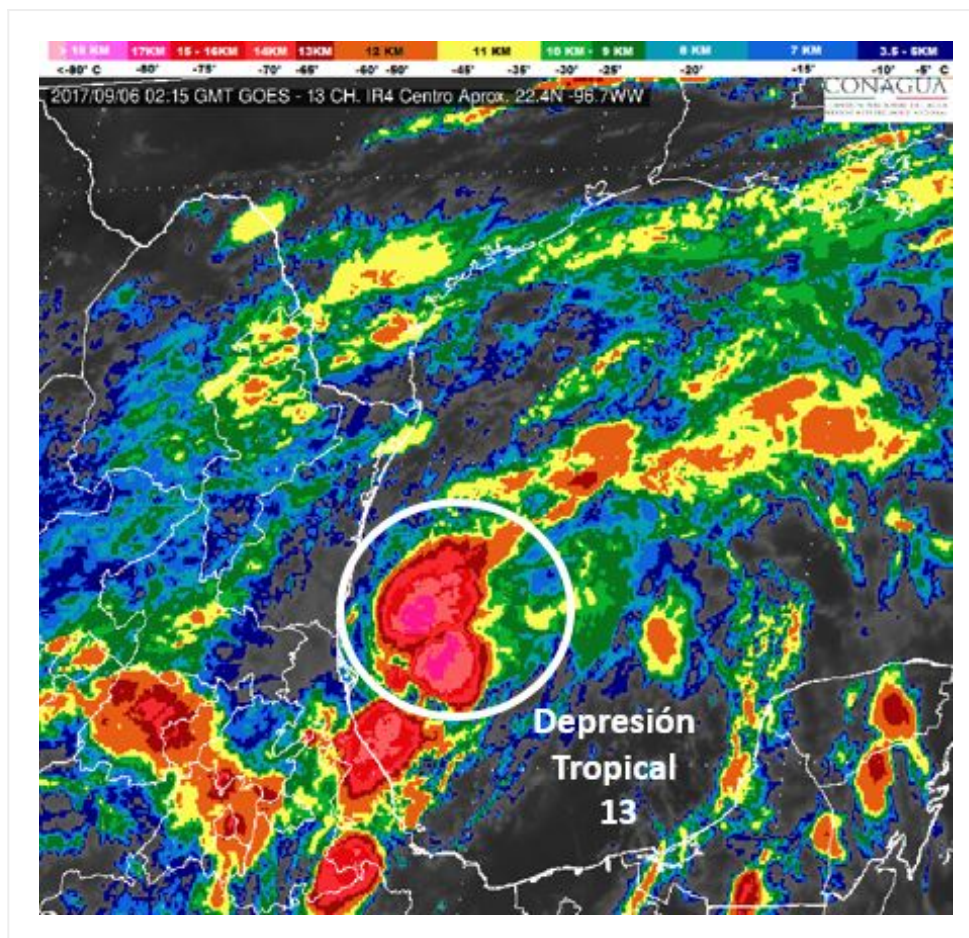

## **Situación Actual:**

La depresión tropical No. 13 en el occidente del Golfo de México, favorece temporal de lluvias en el oriente, centro y sureste del país.

Se estima un comportamiento errático del sistema, debido a su interacción con el frente frío No. 2.

<b>Condiciones Actuales</b>		
<b>Hora local (hora gmt)</b>	22:00 (03:00 GMT DEL DÍA 06)	
<b>Ubicación del centro del ciclón</b>	Latitud Norte:22.2°	Longitud Oeste: 96.4°
<b>Distancia al lugar más cercano</b>	120 km al noreste de Cabo Rojo, Ver. 155 km al este de Tampico, Tamps.	
<b>Desplazamiento actual:</b>	Este (100°) a 4 km/h	
<b>Vientos máximos [km/h]:</b>	Sostenidos: 55 km/h	Rachas: 75 km/h
<b>Presión mínima central [hpa]:</b>	1008 hPa	
<b>Pronóstico de lluvia</b>	Tormentas puntuales intensas (75 a 150 mm) en Tamaulipas, San Luis Potosí, Hidalgo, Puebla, Veracruz, Oaxaca y Chiapas; muy fuertes (50 a 75 mm) en Nuevo León, Zacatecas, Querétaro, Tlaxcala, Estado de México y Tabasco, y puntuales fuertes en Coahuila, Morelos y Ciudad de México.	
<b>Comentarios adicionales</b>	Se prevé oleaje de 1 a 2 metros de altura en las costas de Tamaulipas y Veracruz, además de rachas de viento superiores a los 70 km/h.	
<b>Recomendaciones</b>	Extremar precauciones a la población en general en las zonas de los estados mencionados por lluvias, viento y oleaje (incluyendo la navegación marítima) y atender las recomendaciones emitidas por las autoridades del Sistema Nacional de Protección Civil, en cada entidad.	

<b>PRONÓSTICO VALIDO AL DÍA/HORA LOCAL TIEMPO CENTRO</b>	<b>LATITUD NORTE</b>	<b>LONG. OESTE</b>	<b>VIENTOS [Km/h]</b>	<b>CATEGORÍA</b>	<b>UBICACIÓN (en km)</b>
<b>06/07h</b>	22.1	96.0	65/85	Tormenta Tropical	150 km al este-noreste de Cabo Rojo, Ver.
<b>06/19h</b>	21.8	95.5	85/100	Tormenta Tropical	190 km al este de Cabo Rojo, Ver.
<b>07/07h</b>	21.5	95.2	95/110	Tormenta Tropical	215 km al noreste de Nautla, Ver.
<b>07/19h</b>	21.2	95.3	100/120	Tormenta Tropical	190 km al noreste de Nautla, Ver.
<b>08/19h</b>	20.8	95.9	110/140	Tormenta Tropical	110 km al noreste de Nautla, Ver.
<b>09/19h</b>	19.4	98.1	35/55	Baja Remanente	En Tierra, a 5 km al sureste de Apizaco, Tlax.

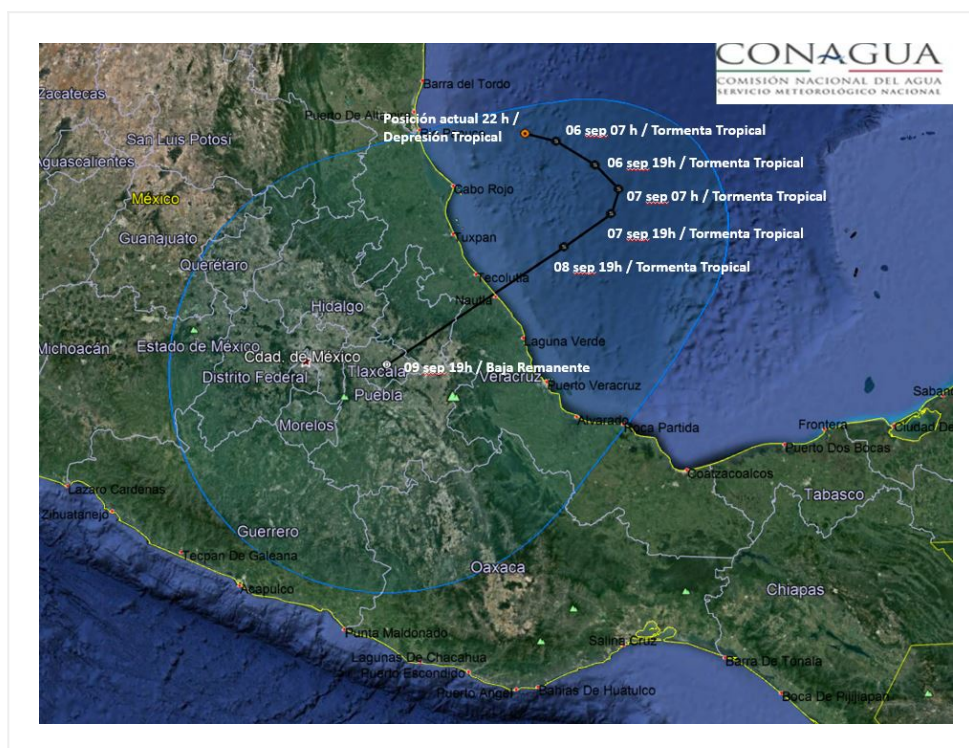

### Trayectoria pronóstico de la Depresión Tropical 13

Aviso No.	Fecha / Hora local CDT	Lat. Norte	Long. Oeste	Distancia más cercana (km)	Viento mín. / rachas	Categoría	Avance
1	05 sep / 16:00	22.4	96.7	125 km al este de Tampico, Tamps. 115 km al noreste de Cabo Rojo, Ver.	55/75	Depresión Tropical	Este (90°) a 4 km/h
02	05 sep / 19:00	22.4	96.6	120 km al nor-noreste de Cabo Rojo, Ver. 130 km al este de Tampico, Tamps.	55/75	Depresión Tropical	Este (90°) a 4 km/h
03	05 sep / 22:00	22.2	96.4	120 km al noreste de Cabo Rojo, Ver. 155 km al este de Tampico, Tamps.	55/75	Depresión Tropical	Este (100°) a 4 km/h

**EL SIGUIENTE AVISO SE EMITIRÁ A LAS 01:15 HRS DEL DÍA 06, TIEMPO DEL CENTRO O ANTES SI OCURREN CAMBIOS SIGNIFICATIVOS**

**Pronosticador:** Martín Téllez Saucedo

**Revisó:** Oscar Montoya Rodríguez